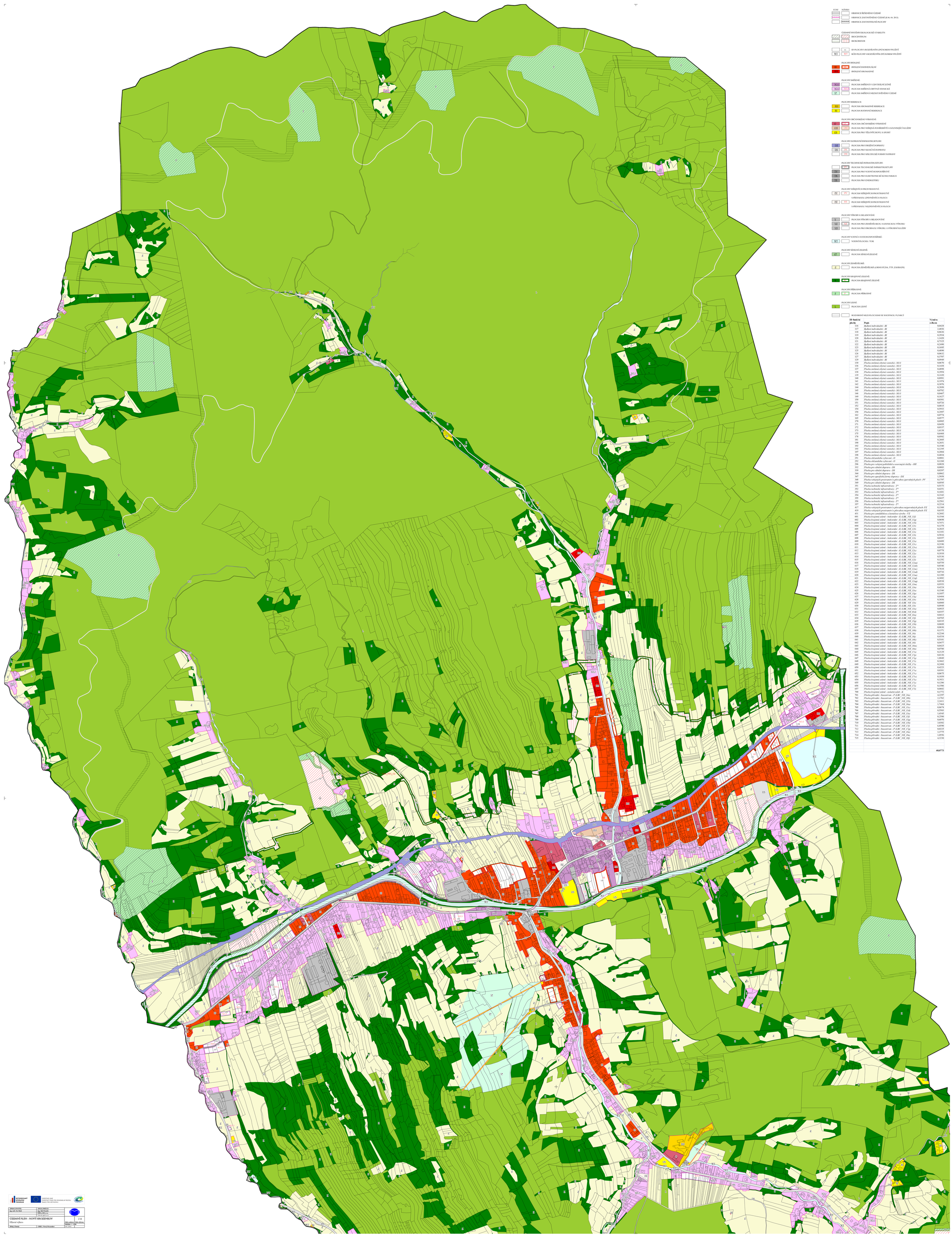

STAV	NÁVRH	
		HRANICE ŘEŠENÉHO ÚZEMÍ
		HRANICE ZASTAVĚNÉHO ÚZEMÍ (K 06. 04. 2013)
		HRANICE ZASTAVITELNÉ PLOCHY

ÚZEMNÍ SYSTÉMY EKOLOGICKÉ STABILITY:

- BIOCENTRUM
- BIOKORIDOR

- ID PLOCHY S ROZDÍLNÝM ZPŮSOBEM VYUŽITÍ
- K/ID PLOCHY S ROZDÍLNÝM ZPŮSOBEM VYUŽITÍ

PLOCHY BYDLENÍ:

- BI — BYDLENÍ INDIVIDUÁLNÍ
- BH — BYDLENÍ HROMADNÉ

PLOCHY SMÍŠENÉ:

- SO.3 — PLOCHA SMÍŠENÁ V CENTRÁLNÍ ZÓNĚ
- SO.3 — PLOCHA SMÍŠENÁ OBYTNÁ VESNICKÁ
- S* — PLOCHA SMÍŠENÁ NEZASTAVĚNÉHO ÚZEMÍ

PLOCHY REKREACE:

- RH — PLOCHA HROMADNÉ REKREACE
- RI — PLOCHA RODINNÉ REKREACE

PLOCHY OBČANSKÉHO VYBAVENÍ:

- O — PLOCHA OBČANSKÉHO VYBAVENÍ
- OH — PLOCHA PRO VEŘEJNÁ POHŘEBIŠTĚ A SOUVISEJÍCÍ SLUŽBY
- OS — PLOCHA PRO TĚLOVÝCHOVU A SPORT

PLOCHY DOPRAVNÍ INFRASTRUKTURY:

- DZ — PLOCHA PRO DRÁŽNÍ DOPRAVU
- DS — PLOCHA PRO SILNIČNÍ DOPRAVU
- DX — PLOCHA PRO SPECIFICKÉ FORMY DOPRAVY

PLOCHY TECHNICKÉ INFRASTRUKTURY:

- T* — PLOCHA TECHNICKÉ INFRASTRUKTURY
- V — PLOCHA PRO VODNÍ HOSPODÁŘSTVÍ
- TK — PLOCHA PRO ELEKTRONICKÉ KOMUNIKACE
- TE — PLOCHA PRO ENERGETIKU

PLOCHY VEŘEJNÝCH PROSTRANSTVÍ:

- PV — PLOCHA VEŘEJNÝCH PROSTRANSTVÍ S PŘEVAHOU ZPEVNĚNÝCH PLOCH
- PZ — PLOCHA VEŘEJNÝCH PROSTRANSTVÍ S PŘEVAHOU NEZPEVNĚNÝCH PLOCH

PLOCHY VÝROBY A SKLADOVÁNÍ:

- V — PLOCHA VÝROBY A SKLADOVÁNÍ
- VZ — PLOCHA PRO ZEMĚDĚLSKOU A LESNICKOU VÝROBU
- VD — PLOCHA PRO DROBNOU VÝROBU A VÝROBNÍ SLUŽBY

PLOCHY VODNÍ A VODOHOSPODÁŘSKÉ:

- WT — VODNÍ PLOCHA / TOK

PLOCHY SÍDELNÍ ZELENĚ:

- ZS — PLOCHA SÍDELNÍ ZELENĚ

PLOCHY ZEMĚDĚLSKÉ:

- Z — PLOCHA ZEMĚDĚLSKÁ (ORNÁ PŮDA, TTP, ZAHRADY)

PLOCHY KRAJINNÉ ZELENĚ:

- K — PLOCHA KRAJINNÉ ZELENĚ

PLOCHY PŘÍRODNÍ:

- P — PLOCHA PŘÍRODNÍ

PLOCHY LESNÍ:

- L — PLOCHA LESNÍ

- ROZHRANÍ MEZI PLOCHAMI SE SHODNOU FUNKCÍ

ID funkční plochy	Popis	Výměra celkem
116	*Bydlení individuální - BI*	0,0428
117	*Bydlení individuální - BI*	2,4036
118	*Bydlení individuální - BI*	0,8636
119	*Bydlení individuální - BI*	0,2934
120	*Bydlení individuální - BI*	1,1420
121	*Bydlení individuální - BI*	0,7325
122	*Bydlení individuální - BI*	0,2490
123	*Bydlení individuální - BI*	0,1695
125	*Bydlení individuální - BI*	0,4890
126	*Bydlení individuální - BI*	0,0632
127	*Bydlení individuální - BI*	0,7707
129	*Bydlení individuální - BI*	0,0949
130	*Plocha smíšená obytná venkovská - SO.3*	0,0670
136	*Plocha smíšená obytná venkovská - SO.3*	0,1438
137	*Plocha smíšená obytná venkovská - SO.3*	0,4898
138	*Plocha smíšená obytná venkovská - SO.3*	0,2954
139	*Plocha smíšená obytná venkovská - SO.3*	0,1430
140	*Plocha smíšená obytná venkovská - SO.3*	0,8991
141	*Plocha smíšená obytná venkovská - SO.3*	0,1974
142	*Plocha smíšená obytná venkovská - SO.3*	0,3076
144	*Plocha smíšená obytná venkovská - SO.3*	0,2850
145	*Plocha smíšená obytná venkovská - SO.3*	0,0782
146	*Plocha smíšená obytná venkovská - SO.3*	0,0467
149	*Plocha smíšená obytná venkovská - SO.3*	0,1627
150	*Plocha smíšená obytná venkovská - SO.3*	0,0301
151	*Plocha smíšená obytná venkovská - SO.3*	0,0726
152	*Plocha smíšená obytná venkovská - SO.3*	0,0815
154	*Plocha smíšená obytná venkovská - SO.3*	0,5933
158	*Plocha smíšená obytná venkovská - SO.3*	0,2997
162	*Plocha smíšená obytná venkovská - SO.3*	0,0774
165	*Plocha smíšená obytná venkovská - SO.3*	0,0577
170	*Plocha smíšená obytná venkovská - SO.3*	0,0985
171	*Plocha smíšená obytná venkovská - SO.3*	0,0458
172	*Plocha smíšená obytná venkovská - SO.3*	0,0337
173	*Plocha smíšená obytná venkovská - SO.3*	1,6138
175	*Plocha smíšená obytná venkovská - SO.3*	0,6468
178	*Plocha smíšená obytná venkovská - SO.3*	0,0502
181	*Plocha smíšená obytná venkovská - SO.3*	0,2605
190	*Plocha smíšená obytná venkovská - SO.3*	0,2651
192	*Plocha smíšená obytná venkovská - SO.3*	0,1540
193	*Plocha smíšená obytná venkovská - SO.3*	0,1295
197	*Plocha smíšená obytná venkovská - SO.3*	0,2004
198	*Plocha smíšená obytná venkovská - SO.3*	0,4034
251	*Plocha občanského vybavení - O*	0,0081
252	*Plocha občanského vybavení - O*	0,1260
296	*Plocha pro veřejná pohřebiště a související služby - OH*	0,0828
332	*Plocha pro silniční dopravu - DS*	0,0083
339	*Plocha pro silniční dopravu - DS*	0,0207
344	*Plocha pro silniční dopravu - DS*	0,0065
347	*Plocha pro specifické formy dopravy - DX*	1,5858
348	*Plocha veřejných prostranství s převahou zpevněných ploch - PV*	0,1797
349	*Plocha pro silniční dopravu - DS*	0,0595
351	*Plocha technické infrastruktury - T**	0,5173
352	*Plocha technické infrastruktury - T**	0,4251
353	*Plocha technické infrastruktury - T**	0,1681
354	*Plocha technické infrastruktury - T**	0,2343
355	*Plocha technické infrastruktury - T**	0,0437
356	*Plocha technické infrastruktury - T**	0,2561
357	*Plocha technické infrastruktury - T**	0,2214
417	*Plocha veřejných prostranství s převahou nezpevněných ploch- PZ*	0,1360
419	*Plocha veřejných prostranství s převahou nezpevněných ploch- PZ*	0,6355
431	*Plocha pro zemědělskou a lesnickou výrobu - VZ*	0,2682
601	*Plocha krajinné zeleně - biokoridor - K (LBK_NH_11f)*	0,1544
602	*Plocha krajinné zeleně - biokoridor - K (LBK_NH_11g)*	0,0698
603	*Plocha krajinné zeleně - biokoridor - K (LBK_NH_11h)*	0,7471
604	*Plocha krajinné zeleně - biokoridor - K (LBK_NH_12v)*	0,1278
605	*Plocha krajinné zeleně - biokoridor - K (LBK_NH_12t)*	0,2025
606	*Plocha krajinné zeleně - biokoridor - K (LBK_NH_12u)*	0,1101
607	*Plocha krajinné zeleně - biokoridor - K (LBK_NH_12s)*	0,5816
608	*Plocha krajinné zeleně - biokoridor - K (LBK_NH_12r)*	0,0357
609	*Plocha krajinné zeleně - biokoridor - K (LBK_NH_12ae)*	0,0489
610	*Plocha krajinné zeleně - biokoridor - K (LBK_NH_12v)*	0,2196
611	*Plocha krajinné zeleně - biokoridor - K (LBK_NH_12ae)*	0,0913
612	*Plocha krajinné zeleně - biokoridor - K (LBK_NH_12s)*	0,0778
613	*Plocha krajinné zeleně - biokoridor - K (LBK_NH_12p)*	0,1810
614	*Plocha krajinné zeleně - biokoridor - K (LBK_NH_12q)*	0,5136
615	*Plocha krajinné zeleně - biokoridor - K (LBK_NH_12t)*	0,1292
616	*Plocha krajinné zeleně - biokoridor - K (LBK_NH_12aao)*	0,0759
617	*Plocha krajinné zeleně - biokoridor - K (LBK_NH_12ab)*	0,0146
618	*Plocha krajinné zeleně - biokoridor - K (LBK_NH_12ao)*	0,7618
619	*Plocha krajinné zeleně - biokoridor - K (LBK_NH_12ad)*	0,0716
620	*Plocha krajinné zeleně - biokoridor - K (LBK_NH_12ae)*	0,1209
621	*Plocha krajinné zeleně - biokoridor - K (LBK_NH_12af)*	0,3092
622	*Plocha krajinné zeleně - biokoridor - K (LBK_NH_12ap)*	0,0538
623	*Plocha krajinné zeleně - biokoridor - K (LBK_NH_13m)*	0,9353
624	*Plocha krajinné zeleně - biokoridor - K (LBK_NH_13n)*	0,4228
625	*Plocha krajinné zeleně - biokoridor - K (LBK_NH_13o)*	0,1540
626	*Plocha krajinné zeleně - biokoridor - K (LBK_NH_13p)*	0,1057
627	*Plocha krajinné zeleně - biokoridor - K (LBK_NH_13q)*	0,0484
628	*Plocha krajinné zeleně - biokoridor - K (LBK_NH_13r)*	0,3036
629	*Plocha krajinné zeleně - biokoridor - K (LBK_NH_13s)*	0,6660
630	*Plocha krajinné zeleně - biokoridor - K (LBK_NH_13t)*	0,0949
631	*Plocha krajinné zeleně - biokoridor - K (LBK_NH_13u)*	0,0925
632	*Plocha krajinné zeleně - biokoridor - K (LBK_NH_05d)*	0,0357
633	*Plocha krajinné zeleně - biokoridor - K (LBK_NH_33a)*	0,0413
634	*Plocha krajinné zeleně - biokoridor - K (LBK_NH_13f)*	0,0765
635	*Plocha krajinné zeleně - biokoridor - K (LBK_NH_13g)*	0,0335
636	*Plocha krajinné zeleně - biokoridor - K (LBK_NH_15h)*	0,0689
637	*Plocha krajinné zeleně - biokoridor - K (LBK_NH_15i)*	0,0636
638	*Plocha krajinné zeleně - biokoridor - K (LBK_NH_16h)*	0,1371
639	*Plocha krajinné zeleně - biokoridor - K (LBK_NH_16i)*	0,2244
640	*Plocha krajinné zeleně - biokoridor - K (LBK_NH_16j)*	0,4334
641	*Plocha krajinné zeleně - biokoridor - K (LBK_NH_16k)*	0,5101
642	*Plocha krajinné zeleně - biokoridor - K (LBK_NH_16l)*	0,9475
643	*Plocha krajinné zeleně - biokoridor - K (LBK_NH_16m)*	0,0425
644	*Plocha krajinné zeleně - biokoridor - K (LBK_NH_16n)*	0,0780
645	*Plocha krajinné zeleně - biokoridor - K (LBK_NH_17o)*	0,2129
646	*Plocha krajinné zeleně - biokoridor - K (LBK_NH_17p)*	0,6136
647	*Plocha krajinné zeleně - biokoridor - K (LBK_NH_17q)*	1,8049
648	*Plocha krajinné zeleně - biokoridor - K (LBK_NH_17r)*	0,3662
649	*Plocha krajinné zeleně - biokoridor - K (LBK_NH_17s)*	0,2484
650	*Plocha krajinné zeleně - biokoridor - K (LBK_NH_17t)*	0,4223
651	*Plocha krajinné zeleně - biokoridor - K (LBK_NH_17u)*	0,0181
652	*Plocha krajinné zeleně - biokoridor - K (LBK_NH_17v)*	0,0675
653	*Plocha krajinné zeleně - biokoridor - K (LBK_NH_17w)*	0,1039
654	*Plocha krajinné zeleně - biokoridor - K (LBK_NH_17x)*	0,3921
655	*Plocha krajinné zeleně - biokoridor - K (LBK_NH_17y)*	0,1206
656	*Plocha krajinné zeleně - biokoridor - K (LBK_NH_17z)*	0,1586
657	*Plocha krajinné zeleně - biokoridor - K (LBK_NH_17ż)*	0,0602
700	*Plocha krajinné zeleně - izolační zeleň - K*	0,1772
701	*Plocha přírodní - biocentrum - P (LBC_NH_24a)*	4,2297
702	*Plocha přírodní - biocentrum - P (LBC_NH_20b)*	2,1762
703	*Plocha přírodní - biocentrum - P (LBC_NH_21b)*	2,2411
704	*Plocha přírodní - biocentrum - P (LBC_NH_16a)*	1,7464
705	*Plocha přírodní - biocentrum - P (LBC_NH_15c)*	0,8674
706	*Plocha přírodní - biocentrum - P (LBC_NH_15d)*	0,5501
707	*Plocha přírodní - biocentrum - P (LBC_NH_15e)*	1,6545
708	*Plocha přírodní - biocentrum - P (LBC_NH_15f)*	0,2580
709	*Plocha přírodní - biocentrum - P (LBC_NH_15g)*	0,6076
710	*Plocha přírodní - biocentrum - P (LBC_NH_15h)*	3,0302
711	*Plocha přírodní - biocentrum - P (LBC_NH_17f)*	6,8590
712	*Plocha přírodní - biocentrum - P (LBC_NH_17g)*	0,0225
713	*Plocha přírodní - biocentrum - P (LBC_NH_18a)*	1,3775
714	*Plocha přírodní - biocentrum - P (LBC_NH_19a)*	1,0556
715	*Plocha přírodní - biocentrum - P (LBC_NH_19b)*	4,3230
		68,0773

INTEGROVANÝ OPERAČNÍ PROGRAM

EVROPSKÁ UNIE
EVROPSKÝ FOND PRO REGIONÁLNÍ ROZVOJ
SANCE PRO MĚ REGIONU

ZPRACOVATEL:	SPOLUPRACE:	
ing. arch. Ivo Mísař	ing. Aleš Fesenko	
	FOR-SAN s.r.o.	
ÚZEMNÍ PLÁN - NOVÝ HROZENKOV		2 B
Hlavní výkres		Číslo vyobrazení: / Číslo referenta:
		Měřítko: 1 : 5 000
Kdaj: Zimník	OBEC: Nový Hrozenkov	09 / 2014